Porta candado 2.0 mm

Porta tarjeta

Barra colgadora, bandeja interior

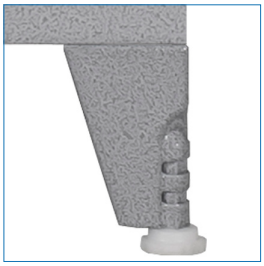

Pie de altura ajustable

* Artículos de fotografía sólo para efectos demostrativos. No incluidos con el producto.

LOCKER M 4 PUERTAS MALLA | M4-01 MALLA

MEDIDAS	MEDIDAS PUERTA	MATERIAL	CERRADURA	ACCESORIOS	PINTURA	GARANTÍA MALETEK
Ancho: 106,6 cms Alto: 166 cms Fondo: 50 cms	Puerta Malla 21,8 x 146 cms	Acero 0.6 mm laminado SAE1010	Porta candado 2.0 mm	Barra colgadora - Bandeja - Pie Altura	Anticorrosiva Termoesmaltada	6 meses por defectos fabricación

"Medidas de ancho y fondo de mueble pueden variar de 1 a 2 cms. Base tiende a ser más ancha ya que incluye pie de altura ajustable."

Casillero metálico de 4 cuerpos/4 puertas. Esta línea está orientada a satisfacer las necesidades de custodia para las empresas y sus colaboradores. Cuenta con refuerzos tipo omega a lo largo de las puertas y posee cerraduras tipo portacandados con pestillos de 2,0 mm de espesor. Cada mueble posee pie de altura ajustable.

Colores son sólo referenciales y no representan fielmente el color del producto, éste podría lucir diferente según calibrado de su pantalla/monitor/impresora. Medidas finales, materialidad y colores sujetos a confirmación, consulte detalles con su ejecutivo.