Porta candado 2.0 mm

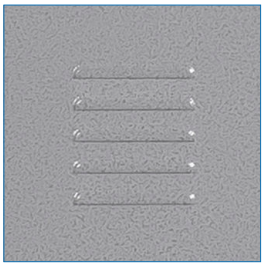

Celosía disponible en cada puerta

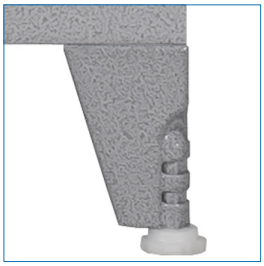

Pie de altura ajustable

# LOCKER M 16 PUERTAS | M4-04

| MEDIDAS | MEDIDAS PUERTA | MATERIAL | CERRADURA | ACCESORIOS | PINTURA | GARANTÍA MALETEK |
|---|---|---|---|---|---|---|
| Ancho: 106,6 cms<br>Alto: 166 cms<br>Fondo: 50 cms | 21,8 x 36 cms | Acero 0.6 mm laminado SAE1010 | Porta candado 2.0 mm | Espejo - Pie de Altura | Anticorrosiva Termoesmaltada | 6 meses por defectos fabricación |

"Medidas de ancho y fondo de mueble pueden variar de 1 a 2 cms. Base tiende a ser más ancha ya que incluye pie de altura ajustable."

Casillero metálico de 4 cuerpos/16 puertas. Esta línea está orientada a satisfacer las necesidades de custodia para las empresas y sus colaboradores. Cuenta con refuerzos tipo omega a lo largo de las puertas y posee cerraduras tipo portacandados con pestillos de 2,0 mm de espesor. Cada mueble posee pie de altura ajustable.

Colores son sólo referenciales y no representan fielmente el color del producto, éste podría lucir diferente según calibrado de su pantalla/monitor/impresora. Medidas finales, materialidad y colores sujetos a confirmación, consulte detalles con su ejecutivo.